

# BINIT

## USER MANUAL

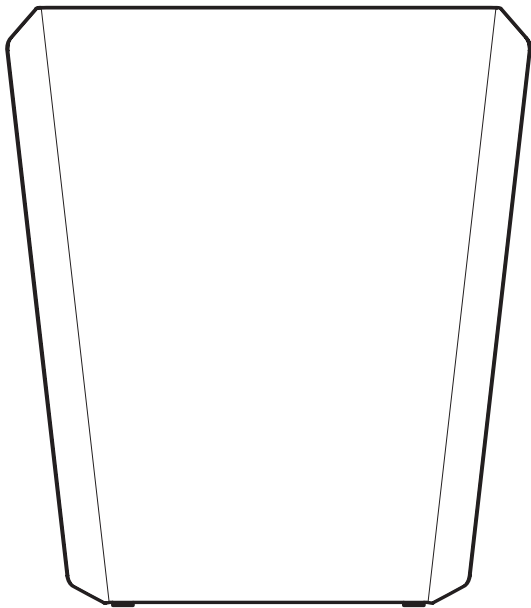



## **BINIT PRULLENBAK**

**04**

---

Bedankt voor uw aankoop! We wensen u veel plezier met deze Binit prullenbak. Om optimaal te kunnen genieten van dit product raden wij u aan de gebruiksaanwijzing aandachtig door te lezen voordat u begint met installeren.



## **BINIT WASTE BIN**

**05**

---

Thank you for your purchase! We hope you get lots of pleasure out of your Binit waste-paper basket. For optimal enjoyment of this product, we recommend that you read through the instructions with care before installing.



## **BINIT PAPIERKORB**

**06**

---

Vielen Dank für Ihren Einkauf! Wir wünschen Ihnen viel Vergnügen mit Ihrem Binit Papierkorb. Damit Sie lange Freude an diesem Produkt behalten, empfehlen wir Ihnen, die Gebrauchsanweisung sorgfältig durchzulesen, bevor Sie mit dem Aufbau beginnen.



## **CORBEILLE BINIT**

**07**

---

Merci pour votre achat ! Nous vous souhaitons beaucoup de plaisir avec cette corbeille Binit. Pour profiter de manière optimale de ce produit, nous vous conseillons de lire attentivement le manuel d'utilisation avant de commencer l'installation.

START HERE!

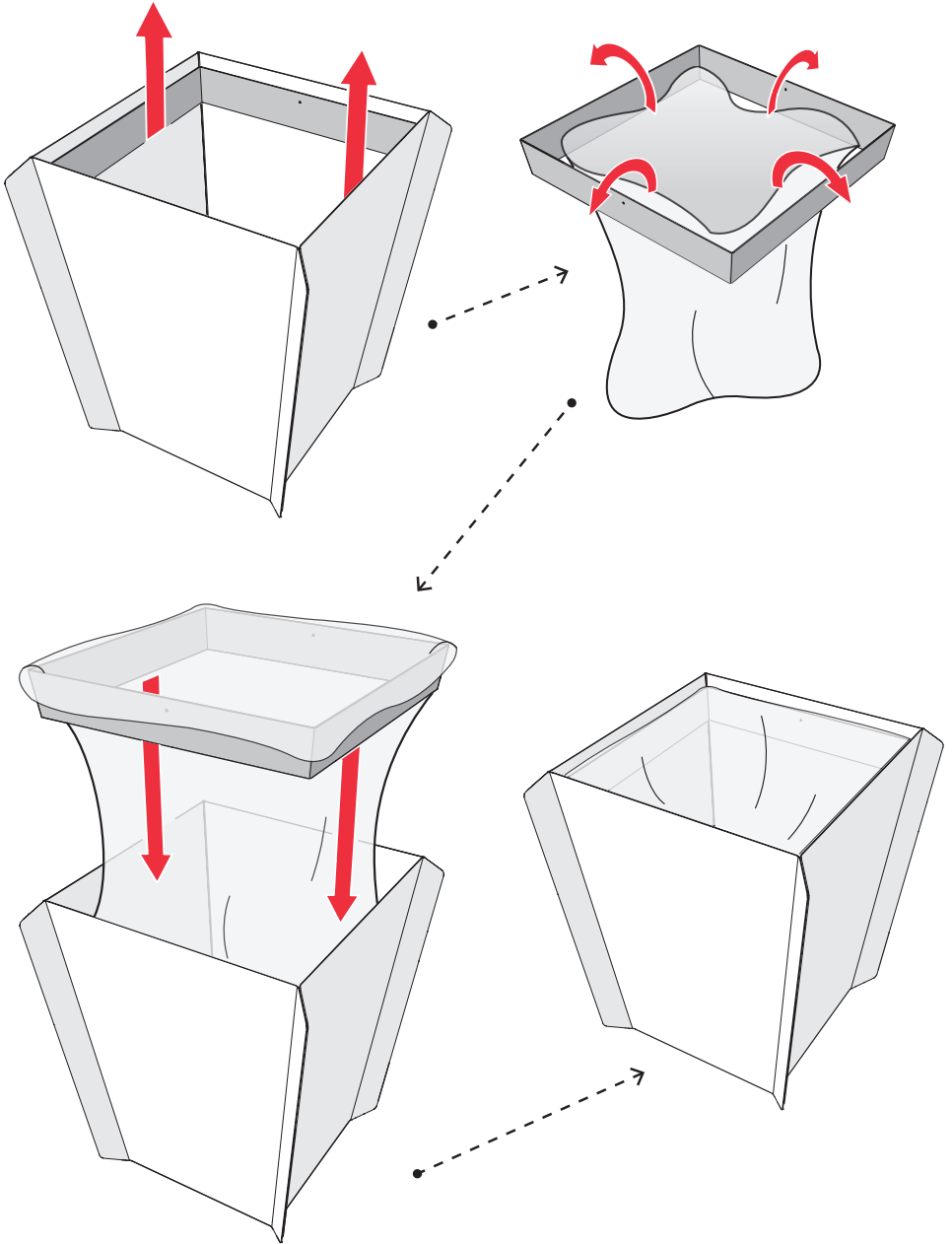

YOU ARE DONE

# BINIT PRULLENBAK

## GEBRUIKERSHANDLEIDING

### SPECIFICATIES

Materiaal	: Stalen frame met structuurlak afwerking
Kleur	: Zwart RAL 9005 Wit RAL 9010 Groen RAL 6011 Rood RAL 3002
Gewicht	: 3,4 kg
Afmetingen	: L 308 x B 308 x H 350 mm

Geschikte vuilniszakken:

550 x 600 mm

Geschikt voor gebruik:

Binnenshuis

### ARTIKELNUMMERS EN EAN CODE:

GC-BN01WI	8718969640039
GC-BN01BK	8718969640046
GC-BN01GR	8718969640053
GC-BN01RD	8718969640060

### ONDERHOUDSADVIES

Reinig het product met een zachte doek met lauwwarm water en een neutrale zeep of afwasmiddel. Gebruik geen schoonmaakmiddelen met bijtende ingrediënten of bleek. Voorkom het contact met scherpe of schurende objecten. Door zorgvuldig met het product om te gaan en het regelmatig te reinigen kunt u de levensduur verlengen en langer van het product blijven genieten.

### INSTALLATIE

Volg de stappen op pagina 3.

### MILIEU



Gooi het product aan het einde van zijn levensduur niet weg met het normale huisvuil, maar lever deze in op een door de overheid aangewezen inzamelpunt om hem te laten recyclen. Op deze manier levert u een bijdrage aan een duurzame samenleving.

### GARANTIEVOORWAARDEN

Het product is ontworpen, geproduceerd en getest. Bij constructiefouten of materiële gebreken geeft de fabrikant 5 jaar garantie. De garantie vervalt indien het meubel niet volgens de gebruiksaanwijzing werd geïnstalleerd, gerepareerd of gewijzigd. De fabrikant aanvaardt geen enkele aansprakelijkheid voor schade als gevolg van een verkeerde toepassing of een onjuiste installatie van het meubel. De garantie periode begint op de datum van aankoop en is alleen geldig op vertoon van de factuur. Wijzigingen in ontwerp en technische specificaties voorbehouden.

2015 Gispén Nederland B.V.  
Parallelweg west 23  
4104 AZ Culemborg, Nederland

### GISPEN NIEUWSBRIEF

Wilt u op de hoogte blijven van de nieuwe Gispén-producten, acties en events? Schrijf nu in voor onze nieuwsbrief via [www.gispén.com](http://www.gispén.com).

U blijft op de hoogte én profiteert als eerste van exclusieve aanbiedingen.

# BINIT WASTE BIN

## USER MANUAL

### SPECIFICATIONS

Material	: Steel frame with textured paint finish
Colour	: Black RAL 9005 White RAL 9010 Green RAL 6011 Red RAL 3002
Weight	: 3.4 kg
Dimensions	: L 308 x W 308 x H 350 mm

Suitable waste sacks:

550 x 600 mm

Suitable for use:

Indoors

### ITEM NUMBERS AND EAN CODE:

GC-BN01WI 8718969640039

GC-BN01BK 8718969640046

GC-BN01GR 8718969640053

GC-BN01RD 8718969640060

### MAINTENANCE ADVICE

Clean the product with a soft cloth moistened with lukewarm water and a neutral soap or detergent. Do not use cleaning agents with corrosive ingredients or bleach. Avoid contact with sharp or abrasive objects. You can extend the life of the product and continue enjoying it for longer if you treat it with care and clean it regularly.

### INSTALLATION

Follow the steps on page 3.

### ENVIRONMENTAL NOTE



At the end of its service life, do not dispose of the product with ordinary household waste. Instead, take it to a government certified collection point for recycling. This way, you will be contributing to a more sustainable society.

### WARRANTY CONDITIONS

This product has been designed, produced and tested. The manufacturer provides a 5-year warranty covering construction errors and material defects. The warranty shall become void if the item of furniture is installed, repaired or modified in any way that does not comply with the instructions. The manufacturer bears no liability in any form for damage resulting from improper use or incorrect installation of the item of furniture. The warranty period begins on the date of purchase and is only valid upon display of the invoice. The right to make changes to the design and technical specifications is reserved.

2015 Gispén Nederland B.V.  
Parallelweg west 23  
4104 AZ Culemborg, the Netherlands

### GISPEN NEWSLETTER

Want to stay informed about the latest Gispén products, promotions and events? Then sign up now for our newsletter at [www.gispén.com](http://www.gispén.com).

You can stay informed and also be the first to benefit from exclusive offers.

# BINIT PAPIERKORB

## GEBRAUCHSANWEISUNG

### SPEZIFIKATIONEN

Material	: Stahlgestell mit Strukturlackierung
Farbe	: Schwarz RAL 9005 Weiß RAL 9010 Grün RAL 6011 Rot RAL 3002
Gewicht	: 3,4 kg
Abmessungen	: L 308 x B 308 x H 350 mm

Geeignete Müllbeutel:

550 x 600 mm

Geeignet für Verwendung:

im Innenbereich

Artikelnummer und EAN code:

GC-BN01WI 8718969640039

GC-BN01BK 8718969640046

GC-BN01GR 8718969640053

GC-BN01RD 8718969640060

### PFLEGEHINWEISE

Reinigen Sie das Produkt mit einem weichen Tuch mit lauwarmem Wasser und einer neutralen Seife bzw. mit Geschirrspülmittel. Verwenden Sie keine Reinigungsmittel mit ätzenden Bestandteilen oder Bleichmittel. Vermeiden Sie eine Berührung mit scharfen oder schleifenden Gegenständen. Durch sorgfältigen Umgang mit dem Produkt und regelmäßige Reinigung können Sie die Lebensdauer verlängern und behalten so länger Freude an dem Produkt.

### AUFBAU

Befolgen Sie folgende Schritte auf Seite 3.

### UMWELT



Entsorgen Sie das Produkt am Ende seiner Lebensdauer nicht in den normalen Hausmüll, sondern geben Sie es an einer offiziellen Sammelstelle ab, um es dem Recycling zuzuführen. Auf diese Weise leisten Sie einen Beitrag zu einer nachhaltigen Gesellschaft.

### GARANTIEBEDINGUNGEN

Das Produkt wurde mit Sorgfalt entworfen, produziert und getestet. Bei Konstruktionsfehlern oder materialbedingten Mängeln gewährt der Hersteller 5 Jahre Garantie. Die Garantie erlischt, wenn das Möbelstück nicht gemäß der Gebrauchsanweisung aufgebaut, repariert oder verändert wird. Der Hersteller übernimmt keinerlei Haftung für Schaden infolge einer unsachgemäßen Verwendung oder eines unkorrekten Aufbaus des Möbelstücks. Die Garantiezeit beginnt mit dem Kaufdatum und kann ausschließlich nach Vorzeigen der Rechnung in Anspruch genommen werden. Änderungen im Entwurf und in den technischen Spezifikationen vorbehalten.

2015 Gispem Nederland B.V.  
Parallelweg west 23  
4104 AZ Culemborg, Niederlande

### GISPEN-NEWSLETTER

Möchten Sie über die neue Gispem-Produkte, Sonderaktionen und Events informiert werden? Abonnieren Sie dann unseren Newsletter auf [www.gispem.com](http://www.gispem.com). So bleiben Sie auf dem neuesten Stand und wissen als Erster Bescheid über unsere exklusiven Angebote.

# CORBEILLE BINIT

## MANUEL D'UTILISATION

### SPÉCIFICATIONS

Matériau	: Cadre en acier avec finition laquée structurée
Couleur	: Noir RAL 9005 Blanc RAL 9010 Vert RAL 6011 Rouge RAL 3002
Poids	: 3,4 kg
Dimensions	: L 308 x l 308 x H 350 mm

Sacs-poubelle adaptés:  
550 x 600 mm  
Convient pour usage:  
Intérieur

Numéros d'article et code EAN:  
GC-BN01WI 8718969640039  
GC-BN01BK 8718969640046  
GC-BN01GR 8718969640053  
GC-BN01RD 8718969640060

### CONSEILS D'ENTRETIEN

Nettoyer le produit avec un chiffon doux avec de l'eau tiède et du savon ou du liquide vaisselle neutre. Ne pas utiliser de produit de nettoyage avec des ingrédients corrosifs ou de l'eau de javel. Éviter le contact avec des objets tranchants ou abrasifs. En prenant soin du produit et en le nettoyant régulièrement, vous pouvez prolonger la durée de vie du produit et en profiter plus longtemps.

### INSTALLATION

Suivre les étapes de la page 3.

### ENVIRONNEMENT



À la fin de sa vie, ne jetez pas le produit dans les déchets ménagers ordinaires, mais déposez-le dans un point de collecte reconnu par les autorités pour qu'il soit recyclé. De cette manière vous contribuez à une société durable.

### CONDITIONS DE GARANTIE

Le produit est conçu, produit et testé. Le fabricant offre 5 ans de garantie pour les défauts de construction ou matériels. La garantie ne s'applique pas si le meuble n'a pas été installé, réparé ou modifié suivant le mode d'emploi. Le fabricant exclut toute responsabilité en cas de dégâts dus à une mauvaise application ou une installation non conforme du meuble. La période de garantie commence à la date d'achat et n'est valable que sur présentation de la facture. Sous réserve de modifications de conception et spécifications techniques.

2015 Gispem Nederland B.V.  
Parallelweg west 23  
4104 AZ Culemborg, Pays-Bas

### LETTRÉ D'INFORMATION GISPEN

Souhaitez-vous rester informé au sujet des nouveaux produits, actions et événements Gispem? Inscrivez-vous maintenant à notre lettre d'information via [www.gispem.com](http://www.gispem.com).

Vous restez informés et vous profitez les premiers d'offres exclusives.

